

Terrain de football

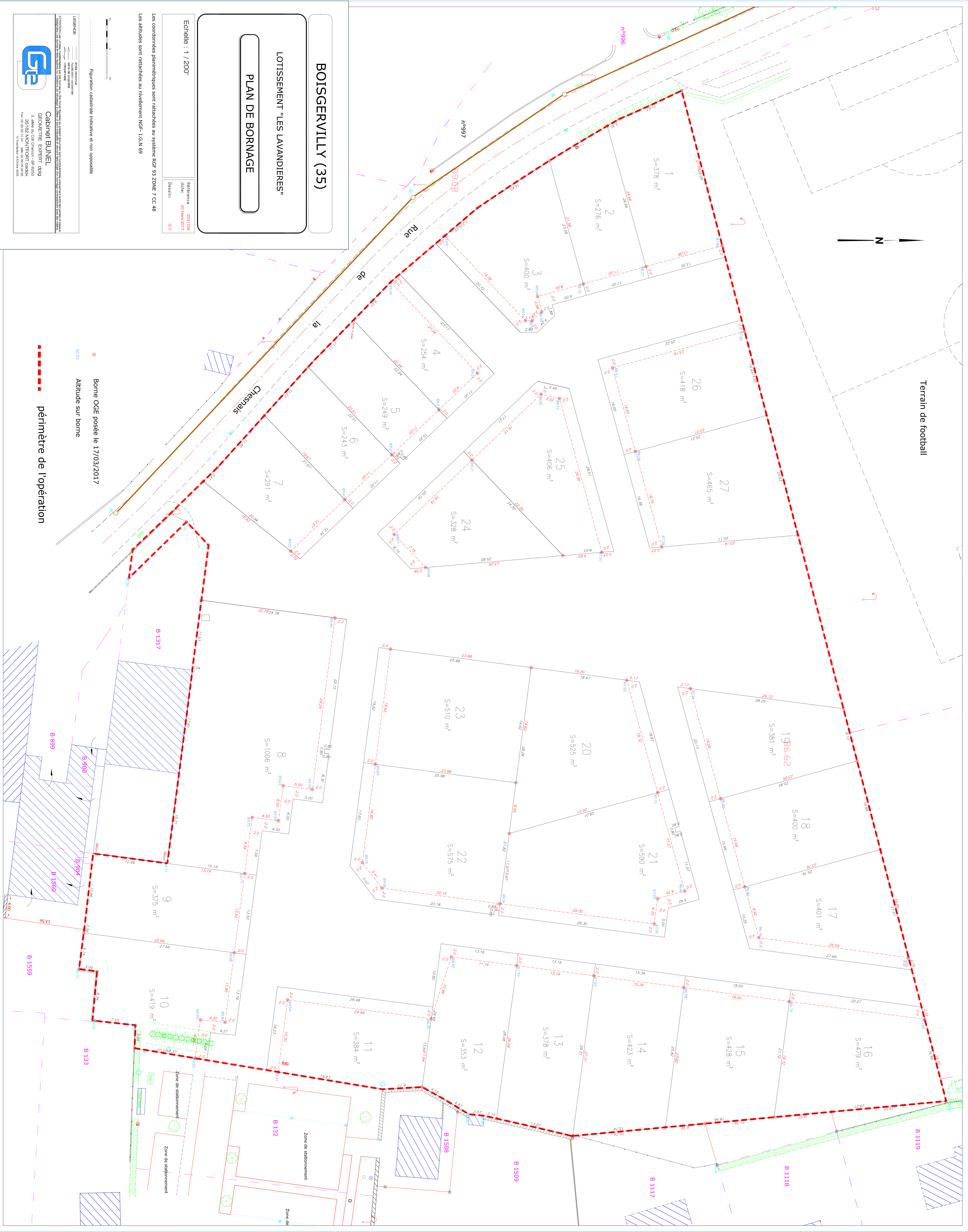

BOISGERIVILLY (35)

LOTISSEMENT "LES LAVANDIERES"

PLAN DE BORNAGE

Echelle : 1 / 200^e

Références : 2003/106
date de : 25 Mars 2017
Dessiné : GOC

Les coordonnées planimétriques sont rattachées au système RGF 93 ZONE 7 CC 48
Les altitudes sont rattachées au nivellement NGF- I.G.N 69

Figuration cadastrale indicative et non opposable

LEGENDE :

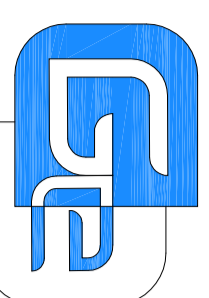

Cabinet BUNEL
GÉOMÈTRE EXPERT d'HO
3, allée du Col Chamois - BP 10233
59102 MONTFORT-CRÉVECOEUR
Tél. 03 80 87 12 34 - Fax 03 80 29 46 66
www.bunel-geo.com

○ Borne OGE posée le 17/03/2017
00.00 Altitude sur borne

--- périmètre de l'opération