

Plan d' Ensemble
Commune de BOISGERVILLY (35)
"Lotissement les Lavandières"



Légende :

- | | | | |
|--|--|--|--|
| | Borne OGE posée le 17/03/2017 | | STATIONNEMENT PUBLIC |
| | Altitude sur borne | | PRINCIPE DE DESERTE DE L'LOT INDICATIF |
| | Altitude TN avant travaux | | CHEMINEMENT PIETON |
| | PERIMETRE PERMIS D'AMENAGER | | VOIRIE (enrobé) |
| | EMPRISE MAXIMALE DE CONSTRUCTIBILITE | | ESPACE VERT SUR DOMAINE PUBLIC |
| | BANDE D'IMPLANTATION DE 50% DU LINEAIRE DE LA FACADE DE LA CONSTRUCTION PAR RAPPORT AUX VOIES. | | ARBRES ET ARBUSTES A PLANTER (EMPLACEMENT INDICATIF) |
| | IMPLANTATION A L'ALIGNEMENT OU A AU MOINS 2.00m | | MURET DE PIERRES A CREER |
| | ACCES PARCELLE IMPOSE ENCLAVE NON CLOSE OBLIGATOIRE | | ECLAIRAGE PUBLIC (POSITION INDICATIVE) |
| | ACCES PARCELLE IMPOSE ENCLAVE NON CLOSE OBLIGATOIRE POSSIBILITE D'IMPLANTER UN CARPORT AU DESSUS DE L'ENCLAVE (3.5m x 6m maximum selon principe ci-contre) | | TRACE INDICATIF FIL D'EAU EXISTANT |
| | | | PLATELAGE BOIS (POSITION INDICATIVE) |

Commune de BOISGERVILLY (35)
"Lotissement les Lavandières"

LOT n° **22**

Plan de Bornage

Echelle : 1/ 250

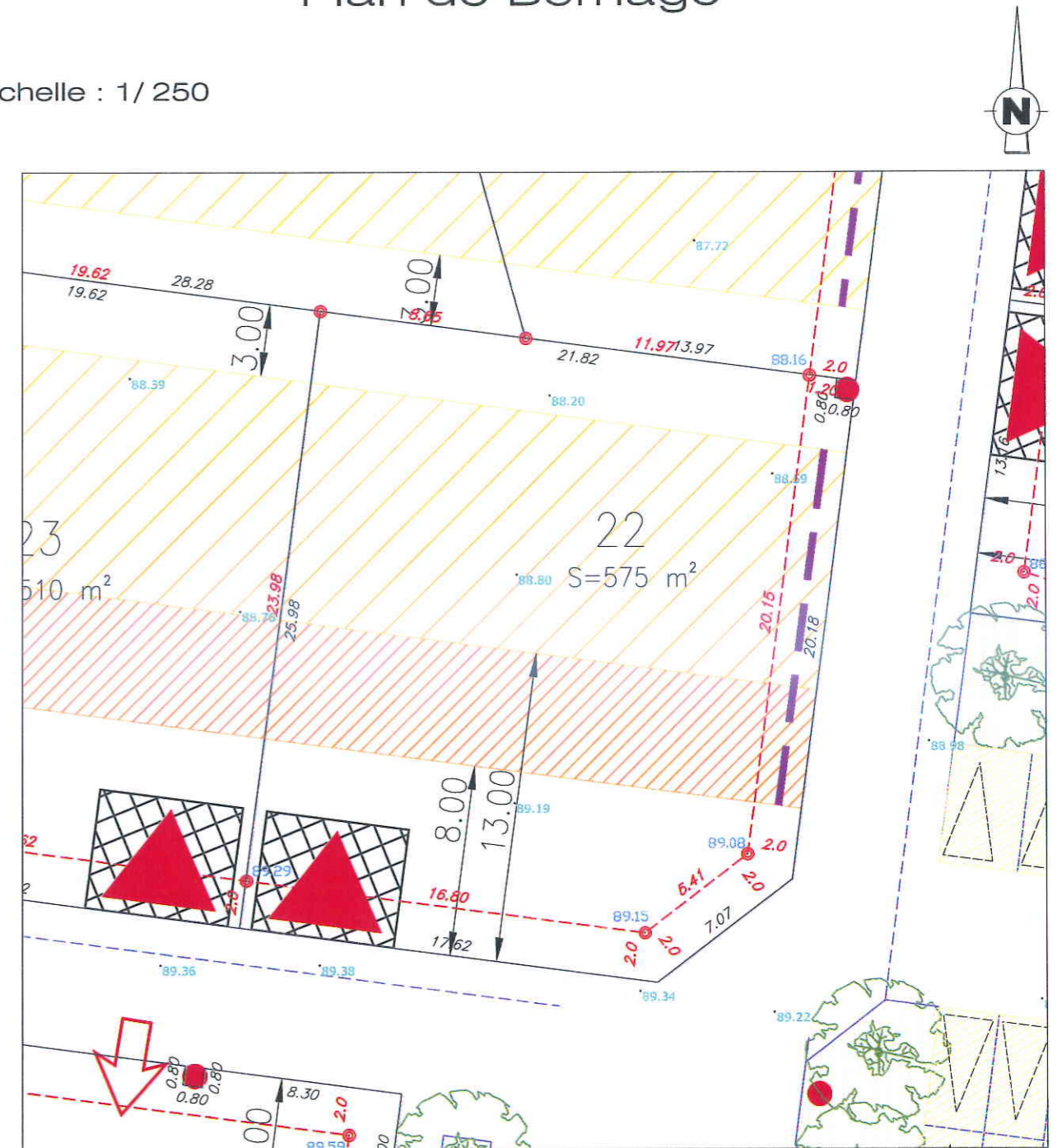

Nota :

Les éléments techniques, les arbres et ouvrages sont figurés à titre indicatif d'après le plan PROJET et pourront être modifiés lors de la réalisation des travaux en fonction des contraintes.

BOISGERVILLY (35)

LOTISSEMENT "LES LAVANDIERES"

PLAN DE VENTE PROVISOIRE

LOT n°
22

Arrêté de Lotir n° : **PA 035 027 16 B0001**
en date du: **13/09/2016**

Référence : **Z031706**
date: **Avril 2017**
Dessin: **GC**

Superficie : **575 m²**
Surface
de Plancher : **m²**
Section : **B**
Numéro :

Plan de Situation

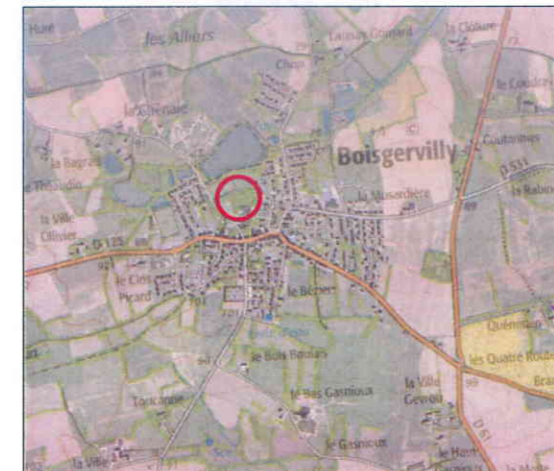

Les coordonnées planimétriques sont rattachées au système RGF 93 ZONE 7 CC 48

Les altitudes sont rattachées au nivellement NGF- I.G.N 69



Cabinet BUNEL

GEOMETRE EXPERT dplg

3, allée du Cdt Charcot - BP 6253

35162 MONTFORT cedex

Fax: 02 99 09 10 24 télé: 02 99 09 26 66

N° inscription à l'Ordre 4205